

京フィル「にれぞ超名曲」コンサート



2019年11月17日(日) 大ホール 全席指定
14時開演 (13時30分開場)

【出演】 京都フィルハーモニー室内合奏団

【演奏曲】 「四季」より冬／ヴィヴァルディ
G線上のアリア／バッハ ほか

- 7月1日(月)より団体先行受付 ※団体は各料金の2割引(10名以上)
- 友の会先行販売 8月2日(金)より
- 一般販売 8月16日(金)より

【料金】 一般3,000円 中高生1,500円 小学生以下1,000円 障がい者・介助者1,500円
カジュアルシート500円

※介助者は障がい者1人につき1名まで ※4歳以上の方がご入場いただけます

【取り扱い】 橿原文化会館 ローソンチケット

※詳しくは橿原文化会館までお問い合わせください

奈良県橿原文化会館ご利用案内

申し込みの受付

申し込みの受付開始日は次のとおりです。(午前9時から)

- 大ホール (1,304席) 使用日の1年前にあたる日
- 小ホール (300席) 使用日の6ヶ月前にあたる日
- 会議室 (2室各51名) 使用日の3ヶ月前にあたる日
- 音楽練習室 使用日の3ヶ月前にあたる日
- 展示室 使用日の1年前にあたる月の第1日曜日(午前10時から)
- 休館日は毎週木曜日(その日が国民の祝日に関する法律に規定する休日である場合はその日後において、その日に最も近い休日、日曜日又は土曜日でない日。)
12月28日から翌年の1月4日まで。



〈大ホール〉



〈リハーサル室〉



〈小ホール〉



〈音楽練習室〉



〈会議室〉



〈展示室〉

お問い合わせ・お申し込みは

奈良県橿原文化会館

〒634-0005 橿原市北八木町3丁目65-5
(近鉄大和八木駅より徒歩3分)

TEL. 0744-23-2771 FAX. 0744-25-6801
URL <http://kashibun.jp>

※お問い合わせ、ご予約の際は、電話のおかけ間違いにくれぐれもご注意ください。

2019

かしはら
ぶんかん

6月 催し案内

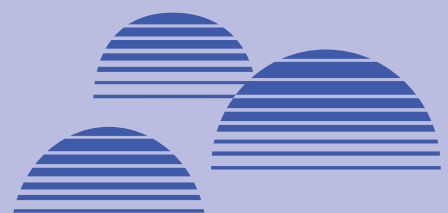

奈良県橿原文化会館

Nara Prefectural Kashihara Cultural Hall

6月の催し案内

ホ ー ル							
日 曜	催 し 名	入場方法	公 演 時 間	ホ ー ル	主 催 者	連 絡 先	
1 土	市川由紀乃コンサート2019	6,000円	13:30～15:10 17:30～19:10	大	奈良新聞社 (株) デ カ ナ ル	☎06-6362-7610 (デカナル 平日11:00～17:00)	
2 日	日本共産党演説会	無料	14:00～15:20	大	日本共産党奈良県委員会	☎0742-35-5811	
	第16回ハーラウフラオキロハナホイケ	無料	12:30～15:30	小	キ ロ ハ ナ	☎0744-24-0973 (倉西)	
4 火	奈良県食生活改善推進員連絡協議会総会	関係者	13:00～15:30	小	奈良県食生活改善推進員連絡協議会	☎0743-67-1457 (谷口)	
7 金	氷川きよしコンサートツアー2019 ～20周年大感謝祭!!～	7,500円	14:30～16:50 18:30～20:50	大	(株)リパティ・コンサーツ	☎0570-200-888 (キョードーインフォメーション 10:00～18:00)	
9 日	奈良市吹奏楽団定期演奏会 BLUE RAG Concert note 20	1,000円 (当日200円UP) 未就学児無料	14:00～16:30	大	奈良市吹奏楽団	☎090-3825-6251 (事務局12:00～21:00)	
	楽園歌謡祭	無料	10:00～17:00	小	カラオケ楽園	☎0744-33-8308	
11 火	大和教区仏教婦人連合会総会	無料	13:00～15:25	小	大和教区仏教婦人連合会	—————	
15 土	奈良に愛!をはぐくむ会決起集会	無料	10:00～11:00	小	奈良に愛!をはぐくむ会	—————	
	2019年度奈良県肝癌撲滅市民公開講座	無料	15:30～18:00	小	奈良県立医科大学第三内科	☎0744-22-3051 (内線3415)	
16 日	島村楽器クラシック発表会	無料	11:20～18:30	小	島村楽器イオンモール橿原店	☎0744-20-1460	
17 月	劇団銀河鉄道のファミリーミュージカル 「イソップ物語」「王様の耳はロバの耳」	1,400円 (団体)	10:30～12:00 13:15～14:45	大	劇 団 銀 河 鉄 道	☎03-5684-3320 平日(月～金)10:00～16:00	
19 水	平成31年度算定基礎届等事務説明会	無料	13:15～15:45	大	日 本 年 金 機 構	☎0745-22-3531 (大和高田年金事務所) ☎0744-42-0033 (桜井年金事務所)	
	ミキグループ橿原食育の会	無料	10:30～12:30	小	三基商事(株)大阪支店	☎0745-77-7503 (山田)	
22 土	奈良県農業協同組合第20回通常総代会	関係者	10:00～12:00	大	奈良県農業協同組合	☎0742-27-4013	
	奈良県介護福祉会総会記念講演 介護福祉士が目指すこれからの介護福祉士像	無料	14:30～15:45	小	一般社団法人奈良県介護福祉士会	☎0744-47-2415 ☎070-2287-2940	
23 日	歌謡スタジオ美樹7周年記念カラオケ発表会	2,000円	10:30～15:30	小	歌 謡 ス タ ジ オ 美 樹	☎0744-28-1112	
28 金	万葉の里音楽祭2019	各3,000円	13:30～15:00 16:00～17:30 19:00～20:30	小	万葉の里音楽祭実行委員会	☎0742-62-0107 (奈良コンサート企画)	
29 土	コーロ・デッラ・パーチェ10周年 Primo Concerto	無料	13:00～15:30	小	コーロ・デッラ・パーチェ	☎0744-23-0330 (仲川)	
30 日	まほろばフルートオーケストラコンサート	一般2,500円 (当日500円UP) 学生引降者1,000円	15:00～16:45	小	(有)宏 陽 舞 台	—————	
展 示 室 (入場無料)							
期 間	催 し 名	展 示 時 間	主 催 者	連 絡 先			
1 日(土)	普段使いのうつわ展 VOL.7	10:00～19:00	造 形 工 房 和 月	☎090-7089-9598 (石田)			
2 日(日)		10:00～17:00					
21 日(金)	第12回彩展 (irodori)	12:00～18:00	彩 画 教 室	☎0744-24-7075 (甲山)			
22 日(土)		9:00～18:00					
23 日(日)		9:00～17:00					

※主催者様の都合により変更する場合がありますので、ご了承ください。

〈会館申し込み受付開始日〉 午前9時から (展示室を除く)

- ・大ホール (1,304席) ————— 使用日の1年前にあたる日
- ・小ホール (300席) 使用日の6ヶ月前にあたる日
- ・会議室 (2室各51名) 音楽練習室 - 使用日の3ヶ月前にあたる日
- ・展示室 - 使用日の1年前にあたる月の第1日曜日 (午前10時から)

〈休館日〉 ・毎週木曜日 (その日が国民の祝日に関する法律に規定する休日である場合はその日後において、その日に最も近い休日、日曜日又は土曜日でない日。) 12月28日から翌年の1月4日まで。