

2020

かしはら ぶんかん

12月 催し案内

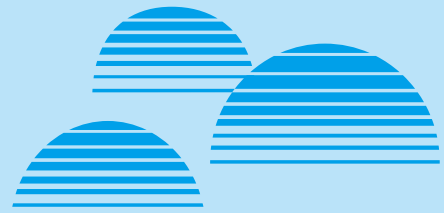

奈良県橿原文化会館

Nara Prefectural Kashihara Cultural Hall

掲載内容は11月25日時点のものです。

催しの実施については、各主催者へお問い合わせください。

奈良県橿原文化会館ご利用案内

申し込みの受付

申し込みの受付開始日は次のとおりです。

- 大ホール(1,304席) 使用日の1年前にあたる日の午前9時から
- 小ホール(300席) 使用日の6ヶ月前にあたる日の午前9時から
- 会議室(2室各51名) 使用日の6ヶ月前にあたる日の午前11時から
(ただし、小ホールと併せてご利用になる利用者を優先します。)
- 音楽練習室 使用日の6ヶ月前にあたる日の午前11時から
(ただし、小ホールと併せてご利用になる利用者を優先します。)
- 展示室 使用日の1年前にあたる月の第1日曜日の午前10時から
- 休館日は毎週木曜日(その日が国民の祝日に関する法律に規定する休日である場合はその日後において、その日に最も近い休日、日曜日又は土曜日でない日)12月28日から翌年の1月4日まで。



〈大ホール〉



〈リハーサル室〉



〈小ホール〉



〈音楽練習室〉



〈会議室〉



〈展示室〉

お問い合わせ・お申し込みは

奈良県橿原文化会館

〒634-0005 橿原市北八木町3丁目65-5
(近鉄大和八木駅より徒歩約3分)

TEL. 0744-23-2771 FAX. 0744-25-6801

URL <https://kashibun.jp>

※お問い合わせ、ご予約の際は、電話のおかけ間違いにくれぐれもご注意ください。

かしはらぶんかん主催事業案内

石川綾子ジャンルレスヴァイオリンコンサート in かしはら

2020年12月12日(土) 14:00開演(13:30開場)
大ホール(全席指定)

その研ぎ澄まされた感性と超絶技巧から海外では『デビルズアヤコ』の異名を持つ実力派ヴァイオリニスト。そんな彼女が今回の公演では人智を超えた神の楽器、1711年製 ストラディバリウスを携え、クラシックからタンゴ、アニメ音楽まで、さまざまなジャンルの楽曲を、より激しく、より優しくお届けします。

【出演】 石川綾子(ヴァイオリン)、阿部篤志(ピアノ)

【演奏曲】 千本桜、リベルタンゴ、君の知らない物語 ほか ※演奏曲は変更になる場合があります。

チケット好評発売中!

【チケット料金】 一般3,300円 かしぶん倶楽部3,000円 高校生以下1,650円 障がい者・介助者1,650円

【前売・当日同額】 ※介助者チケットは障がい者1人につき1名まで
※当日、障がい者手帳等を確認させていただく場合があります。
※未就学児は入場できません。

【チケット取扱】 橿原文化会館、ローソンチケット(Lコード:53154) ※Web予約のみ
※かしぶん倶楽部の取扱いは橿原文化会館のみ

【ご注意】 ※入場時に検温を実施させていただき、37.5℃以上の場合は入場をお断りさせていただきます。

※今後の新型コロナウイルス感染拡大状況により公演を中止する場合があります。
※新型コロナウイルス感染拡大防止のため、席の変更等をお願いする場合があります。

【お願い】 ※会館内では必ずマスクを着用してください。
※アルコール消毒液を設置しておりますので、入場時には手指消毒をお願いいたします。



奈良県橿原文化会館

12月の催し案内

ホ ー ル							
日 曜	催 し 名	入場方法	公 演 時 間	ホ ー ル	主 催 者	連 絡 先	
5 土	桂南光 独演会	S席3,500円 A席2,500円	10:00～11:40	大	奈 良 労 音	☎0742-26-1415	
6 日	橿原交響楽団第28回定期演奏会	要整理券	13:30～15:25	大	橿 原 交 響 楽 団	☎0744-22-9544 (堀内)	
12 土	石川綾子 ジャンルレスヴァイオリンコンサートinかしはら 一般3,300円 かしぶん倶楽部3,000円 高校生以下1,650円 障がい者・介助者1,650円 ※介助者は障がい者1人につき1名まで		14:00～	大	奈良県橿原文化会館	☎0744-23-2771	
18 金	橿原市精神保健福祉普及啓発事業 「こころの声きこえていますか?2020～inかしはら」	無料 (要申込)	13:30～16:30	小	橿 原 市 社 会 福 祉 法 人 市 萌	☎0744-24-2070 (地域活動支援センターびおぼ～ど)	
27 日	Futuro Concert～未来の音楽家の～	無料	13:30～15:30	小	植 田 未 来 音 楽 教 室	☎090-5164-8445	
展 示 室 (入場無料)							
期 間	催 し 名	展 示 時 間	主 催 者	連 絡 先			
4 日(金)	美術総合展	13:00～16:00	橿 原 市 文 化 協 会	☎0744-22-3266			
5 日(土)		9:30～16:00					
6 日(日)		9:30～12:00					
7 日(月)							
25 日(金)	奈良県立桜井高等学校卒業書作展	10:00～17:00	奈 良 県 立 桜 井 高 等 学 校 書 芸 コ ー ス	☎0744-45-2041			
26 日(土)		10:00～15:00					
27 日(日)							

〒634-0005 橿原市北八木町3丁目65-5

(近鉄大和八木駅より徒歩約3分)

TEL.0744-23-2771 FAX.0744-25-6801

URL <https://kashibun.jp>

※お問い合わせ、ご予約の際は、電話のおかけ間違いにくれぐれもご注意ください。