

2022

2月 催し案内

かしはら ぶんかん

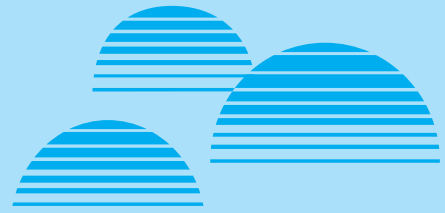

奈良県橿原文化会館

Nara prefectural kashihara Cultural Hall

掲載内容は1月25日時点のものです。
催しの実施については、各主催者へお問い合わせください。

奈良県橿原文化会館ご利用案内

申し込みの受付

申し込みの受付開始日は次のとおりです。

- 大ホール（1,304席） 使用日の1年前にあたる日の午前9時から
- 小ホール（300席） 使用日の6ヶ月前にあたる日の午前9時から
- 会議室（2室各51名） 使用日の6ヶ月前にあたる日の午前11時から
（ただし、小ホールと併せてご利用になる利用者を優先します。）
- 音楽練習室 使用日の6ヶ月前にあたる日の午前11時から
（ただし、小ホールと併せてご利用になる利用者を優先します。）
- 展示室 使用日の1年前にあたる月の第1日曜日の午前10時から
- 休館日は毎週木曜日（その日が国民の祝日に関する法律に規定する休日である場合はその日後において、その日に最も近い休日、日曜日又は土曜日でない日）12月28日から翌年の1月4日まで。



〈大ホール〉



〈マルチサル室〉



〈小ホール〉



〈音楽練習室〉



〈会議室〉



〈展示室〉

お問い合わせ・お申し込みは

奈良県橿原文化会館

〒634-0005 橿原市北八木町3丁目65-5
(近鉄大和八木駅より徒歩約3分)

TEL. 0744-23-2771 FAX. 0744-25-6801
URL <https://kashibun.jp>

※お問い合わせ、ご予約の際は、電話のおかけ間違いにくれぐれもご注意ください。

かしはらぶんかん主催事業案内

皆様の声をお聞かせください

「あの人のコンサートが見てみたい。」「あのアンサンブルの音楽を聴いてみたい。」そんなご意見、ご要望がありましたら、ホームページまたはFAXでお寄せください。

※お電話では受付しておりませんので、ご注意ください。

◎ホームページ

「橿原文化会館のホームページ」内の「ネットでの問い合わせ」の「お問い合わせ内容」に、見てみたい、聞いてみたいアーティスト名をご記入の上、ご送信ください。

ホームページURL：<https://kashibun.jp/otoiawase/inquiry/>

◎FAX

①お名前、②見てみたい、聞いてみたいアーティスト名をご明記の上、橿原文化会館までお送りください。

FAX番号：0744-25-6801

奈良県橿原文化会館からのお知らせ

2022年2月14日(月)～3月10日(木)まで本館受変電設備等改修工事のため全館貸館を中止とさせていただきます。

工事期間の詳細につきましては、ホームページで随時お知らせいたします。

会館窓口（貸館申込やご相談）、プレイガイドは営業しておりますのでどうぞご利用ください。



2月の催し案内

ホ ー ル						
日 曜	催 し 名	入 場 方 法	公 演 時 間	ホ ー ル	主 催 者	連 絡 先
6 日	学校法人敷島学園 さくら幼稚園発表会「さくらフェスタ」	関係者	12:30～16:45	大	さくら幼稚園	☎0744-42-6032
⑪ 金	第48回関西アンサンブルコンテスト	2,000円	10:00～12:20 13:10～16:10 16:45～19:00	大	関西吹奏楽連盟	☎06-6202-1231
展 示 室 (入場無料)						
期 間	催 し 名	展 示 時 間	主 催 者	連 絡 先		
4日(金)	西陣美術織 伊藤若冲展	12:00～17:00	西陣美術織全国巡回展実行委員会	☎072-808-2223		
5日(土)						
6日(日)		10:00～17:00				
7日(月)						
8日(火)		10:00～16:00				

〒634-0005橿原市北八木町3丁目65-5

(近鉄大和八木駅より徒歩約3分)

TEL.0744-23-2771 FAX.0744-25-6801

URL <https://kashibun.jp>

※お問い合わせ、ご予約の際は、電話のおかけ間違いにくれぐれもご注意ください。